



Kalmar Västervik

Akt nr:

0883 - 1302

Fastighetsbildningsmyndigheten

Västerviks lantmäteridistrikt

ARNE BLOMGREN
Förrättningslantmätare

VÄSTERVIKS LANTMÄTERIEN
Kontor 100

År 93-04-23

År 93/333

HANDLINGAR

Upprättade år	Dnr
1993	91 356
Ärende	
Fastighetsreglering berörande	
GASTEN 5, TRAKTERAREN 10, 20 och	
VÄSTERVIK 4:1	
Registerområde	
Västervik	
Kommun	Län
Västervik	Kalmar



I denna lantmäteriaakt får inte ens med blyerts ske anteckning, förstrykning eller dylikt.

Kartor och handlingar skall återsändas i det skyddsomslag, som de förpackats i från fastighetsregistermyndigheten.

Om utlånad handling skadas kan fastighetsregistermyndigheten bestämma att handlingen skall lagas på låntagarens bekostnad.

Till akten hör

1 band

23 numrerade sidor

— inneliggande karta

1 annan karta, A3

KARTA KA Pm

0883-1302

DÅLIG FÖRLAGA

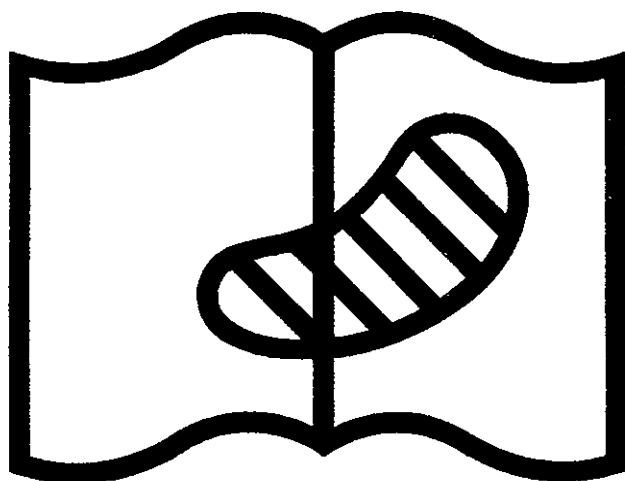

Symbol 10. Förlagan svårläslig
Original difficult to read

Västerviks lantmäteridistrikt

Förrättning
Fastighetsreglering berörande

Gasten 5, Trakteraren 10, 20

och Västervik 4:1.

Förrättningslantmätare

Arne Blomgren
Arne Blomgren

1993

Kommun
Västervik

Län
Kalmar

Registerområde
Västervik

Registreringsbevis
Förrättningen är registrerad den

1993-07-01

För fastighetsregistermyndigheten

Ulla - Birka Dahlström

Fastighetsrättslig beskrivning, aktbilaga BE 1

Teknisk beskrivning, aktbilaga BE 2

Fig 1 till Gasten 5

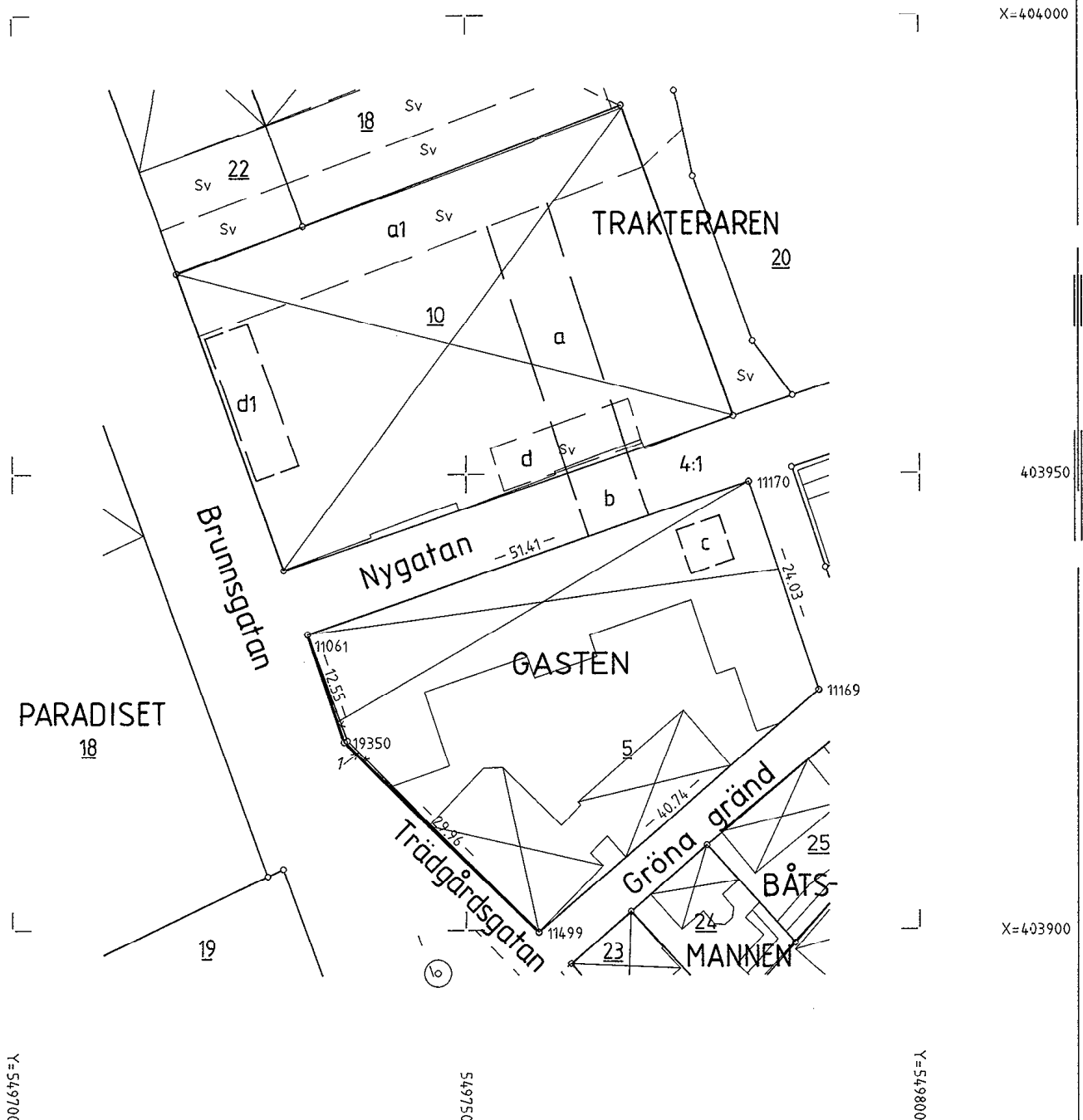

Nyttillkomna gränser : 11499-19350-11061

Framställd genom Nymätning	Koordinatsystem 2,5 gon W 1938	Mätclass 1 I	0 5 10 15 20 25 meter
Mätning <i>H.W.</i>	Beräkning <i>S</i>	Redigering <i>S</i>	Komplettering <i>gr</i>
Reg. karta, lägesangivning 6630		Beteckningsstandard TFA 4.6 B:1	

0883-1302 Pm

FASTIGHETSBLDNINGSMYNDIGHETEN
Västerviks lantmäteridistrikt

BESKRIVNING

Datum
1993-04-16

Sida (2) Aktbilaga 1
1 BE
Dnr 91 356

Ärendet
Fastighetsreglering berörande
Gasten 5, Trakteraren 10, 20
och Västervik 4:1.

Kommun
Västervik

Län
Kalmar

Registreringsdatum

Dnr

1993-07-01

73/333

Uppgift om åtgärd för-
rättningen avsett har in-
förts i fastighetsregistret

Per-Olof Dahlström
För fastighetsregistermyndigheten

Registerområde
Västervik

Fastighet, område m m 1	Fig 2	Area m ²			Ägare, uppgifter till lokal skattemyndighet och andra anmärkningar 5
		avstår 3a	erhåller 3b	± ändring/ 4 summa	
<u>Gasten 5</u>	<u>1</u>		7	(+7)	Västerviks kommun
Area efter överföringen				1548	Area enligt nymätning
<p><u>Nya servitut</u> Rätt att nyttja området c i källarplan för biluppställning (2 platser) samt kommunikationsytor för åtkomst av området Till förmån för: Trakteraren 10 Belastar: Gasten 5</p> <p>se också Trakteraren 10 och Västervik 4:1, nedan.</p>					
<u>Trakteraren 10</u>					Västerviks kommun
<p><u>Nya servitut</u> Rätt att i garageplan (källarplan) använda området a i källarplan för utfart till gata. Till förmån för: Gasten 5 Belastar: Trakteraren 10</p> <p>se även Gasten 5, ovan och Västervik 4:1, nedan</p> <p><u>Fördelning av servitut</u> Rätt att för utfart från källargarage använda området a1 Till förmån för: Gasten 5, Trakteraren 18, 20 och 23. Belastar: Trakteraren 10</p> <p><u>Ändrat servitut</u> Rätt att nyttja området d1 i källarplan för biluppställning (6 platser) i stället för det förut använda området d samt rätt att begagna befintliga kommunikationsytor för åtkomst av området d1. Till förmån för: Trakteraren 20 Belastar: Trakteraren 10</p>					
<p>Officialservitut bildat vid förrättning fastställd 1980-06-12 akt 08-VVK-636 se även akt 08-VVK-1101</p> <p>Officialservitut bildat vid förrättning fastställd 1980-06-12, akt 08-VVK-636</p>					

0883-1302

Fastighet, område m m 1	Fig 2	Area m ²			Agare, uppgifter till lokal skattemyndighet och andra anmärkningar 5
		avstår 3a	erhåller 3b	± ändring/ 4 summa	
Trakteraren 20					
Ändrat servitut se Trakteraren 10, ovan					
Västervik 4:1					
	1	7		-7	Riksbyggens BRF Västervikshus nr 10
Nytt servitut Rätt att använda området b under jord för ut- och infart Till förmån för: Gasten 5 och Trakteraren 10 Belastar: Västervik 4:1					
Ersättning: Ingen					
I tjänsten					
 Arne Blomgren Förrättningslantmätare					

Fastighetsreglering berörande Gasten 5, Trakteraren 10,
20 och Västervik 4:1
Västerviks kommun och registerområde

KOORDINATFÖRTECKNING

PUNKT-NR	X	Y	MARK
VK GRÄ 11061	403932.540	549732.490	HH
11169	403926.329	549788.877	HH
11170	403949.090	549781.166	HH
11499	403899.754	549757.994	HH
19350	403920.658	549736.530	HH

KOORDINATSYSTEM: 2,5 gon W 1938

TECKENFÖRKLARING:

HH = Hushörn

I TJÄNSTEN

Rune Karlsson
1:e mättningsingenjör



Lantmäteriet
Fastighetsbildningsmyndigheten
Västerviks lantmäteridistrikt
Kvarngatan 32, Box 8
593 21 VÄSTERVIK

PROTOKOLL

1993-04-16

Sida Aktilaga
1 (2) PR 1
Ärendnr
91 356

Registerområde	Västervik
Kommun	Västervik
Län	Kalmar

Arende	Fastighetsreglering berörande Gasten 5, Trakteraren 10, 20 och Västervik 4:1
Handläggning	Utan sammanträde
Handläggningsställe	Fastighetsbildningsmyndighetens kontor
Förrättningslantmätare	Arne Blomgren
Sakägare m m	Västerviks kommun, sökande, ägare till Gasten 5, Trakteraren 10 och Västervik 4:1 Riksbbyggens BRF Västervikshus nr 10, sökande, ägare till Trakteraren 20 Länsförsäkringar i Kalmar län, sökande, tomträttshavare Trakteraren 10 Västerviks Bostads AB, sökande, tomträttshavare Gasten 5
Yrkande	Se ansökan, aktbil A
Fastighetsbildningsbeslut	Skäl: Ändamål: Bostad Fastighetsregleringen avser omdisponering av servitut samt bildande av utfartsservitut till följd av byggande på Gasten 5. Fastigheterna är lämpliga för sina ändamål. Fastighetsbildningen överensstämmer med detaljplaner antagna 1991-12-13 (Gasten) och 1979-09-03 (Trakteraren). Överenskommelse enligt 5 kap 18 § första stycket fastighetsbildningslagen, aktbil A Fastighetsregleringen innebär endast sådan storleksförändring som är tillåten enligt 5 kap 8 § fastighetsbildningslagen.



<p>Tillträde</p> <p>Ersättningsbeslut</p> <p>Fördelning av förrättningskostnader</p> <p>Aktmottagare</p>	<p>Servitutet som bildas är av sådan väsentlig betydelse som avses i 7 kap 1 § fastighetsbildningslagen.</p> <p>Servitutsbelastningen påverkas inte i nämnvärd mån genom ändringen, som även i övrigt är sådan som avses i 7 kap 3 § första stycket fastighetsbildningslagen.</p> <p>Beslut:</p> <p>Fastighetsbildningen skall ske enligt karta och beskrivning, aktbil KA och BE.</p> <p>Tillträde skall ske så snart fastighetsbildningsbeslutet vunnit laga kraft</p> <p>Skäl:</p> <p>Överenskommelse enligt 5 kap 18 § första stycket fastighetsbildningslagen, aktbil A</p> <p>Regleringen är väsentligen utan betydelse för sådana rättsägare som avses i 5 kap 16 § första stycket och 18 § andra stycket fastighetsbildningslagen.</p> <p>Beslut:</p> <p>Någon ersättning skall inte betalas</p> <p>Västerviks kommun hela kostnaden</p> <p>Västerviks kommun, Tekniska kontoret, 593 80 VÄSTERVIK Riksbyggens BRF Västervikshus nr 10, Box 914, 601 19 NORRKÖPING, Västerviks Bostads AB, Box 234, 593 23 VÄSTERVIK och Länsförsäkringar i Kalmar län, Box 187, 593 21 VÄSTERVIK</p>
<p>Avslutningsbeslut och upplysning om hur man överklagar</p>	<p>Förrättningen avslutas.</p> <p>En förrättning eller ett förrättningsbeslut överklagas hos fastighetsdomstolen. Om Ni vill överklaga skall Ni lämna eller skicka skrivelsen med överklagandet till fastighetsbildningsmyndigheten inom fyra veckor från avslutningsdagen. Kommer skrivelsen in för sent kan Er överklagande inte behandlas. Detta innebär att Er skrivelse måste ha kommit in senast</p> <p>fredagen den 14 maj 1993</p> <p>Redogör för vad Ni anser skall ändras i beslutet och varför. Skicka med två kopior av skrivelsen. Ange också vilket beslut Ni överklagar t ex genom att anteckna förrättningens ärendenummer (dnr), se ovan.</p>

Vid protokollet

Arne Blomgren

Lantmäteriet PRs3/85 92-04

<p>Protokollet uppsatt/uppvisat</p>	<p>Förrättningen godkännes</p>
<p>Datum</p> <p>1993-04-16</p>	
<p> (förrättningslantmätare)</p>	

FASTIGHETSBLIDNINGSMYNDIGHETEN
Västerviks lantmäteridistriktDatum
1991-08-30

Ink 91-08-30

Dnr 91.356.....

Sänds till

FASTIGHETSBLIDNINGSMYNDIGHETEN
Västerviks lantmäteridistrikt
Box 8
593 21 VÄSTERVIK

TEXTA GÄRNA!

Person- uppgifter	Namn (sökande)	Västerviks kommun		Personnummer
	Postutdelningsadress			Telefon, bostaden (även riktnr)
	Postnummer och postort	593 80 Västervik		Telefon, arbetet (även riktnr)
	Sökandens fastigheter eller delar av fastigheter som berörs	Registerområde (socken) och kommun Gasten5, Trakteraren 10, Västervik 4:1 Västervik		
Önskad åtgärd	Namn (sökande)			Personnummer
	Postutdelningsadress			Telefon, bostaden (även riktnr)
	Postnummer och postort			Telefon, arbetet (även riktnr)
	Sökandens fastigheter eller delar av fastigheter som berörs	Registerområde (socken) och kommun		
Området skall an- vändas till	<input type="checkbox"/> Avstyckning <input checked="" type="checkbox"/> Fastighetsreglering <input type="checkbox"/> Fastighetsbestämning <input type="checkbox"/> Sammanläggning <input type="checkbox"/> Klyvning <input type="checkbox"/> Anläggningsförrättning <input type="checkbox"/> Ledningsrättsförrättning <input type="checkbox"/> Något annat, ange vad			
	Närmare beskrivning av åtgärden — Vilka ytterligare fastigheter berörs? (Ange även socken och kommun)			
	Fastighetsreglering varigenom mark överföres från Västervik 4:1 till Gasten 5.....			
	enligt detaljplan för kv. Gasten. Servitut till förmån för Gasten 5 över Västervik 4:1..... (Nygatan) och Trakteraren 10 för utfart (källarplan) mot Brunnsgatan. Planens antagande skall avvaktas.			
Underskrift	<input checked="" type="checkbox"/> helårsbostad <input type="checkbox"/> fritidsbostad <input type="checkbox"/> jord- eller skogsbruk <input type="checkbox"/> något annat, ange vad			
	Ansökan omfattar även i tillämpliga delar sid 2. Samtliga sökande skall skriva under denna ansökan. Om någon fastighet har flera delägare skall samtliga skriva under ansökan. Handläggningen underlättas om också alla andra som berörs av förrättningen skriver under. Sökande För Västerviks kommun <input type="checkbox"/> Sökande  Sökande Gunnar Bergwall <input type="checkbox"/> Sökande Sökande <input type="checkbox"/> Sökande			

Bebyggelse, tillstånd, dispenser	<input type="checkbox"/> Området är bebyggt med	
	<input checked="" type="checkbox"/> Området är obebyggt	<input type="checkbox"/> Byggnadslov har inte sökts
	<input type="checkbox"/> Byggnadslov eller dispens har beviljats den	<input type="checkbox"/> Byggnadslov eller dispens har sökts men ännu inte beviljats
	<input type="checkbox"/> Positivt förhandsbesked om byggnadslov har erhållits den	<input type="checkbox"/> Tillstånd eller yttrande från vägförvaltningen finns
Kopia av karta och handlingar	Ett exemplar av karta och handlingar erhålls utan extra kostnad Sänds till	
	Västerviks kommun	
Förrättningskostnader	Extra kopia av karta och handlingar sänds till	
	Betalas av	
Förrättningskostnader	För lantmäteriförrättning utgår avgift enligt särskild prislista som finns hos fastighetsbildningsmyndigheten. Avgift utgår till viss del även om det som ansökan avser inte går att genomföra (avvisade, inställda ärenden). Är Ni överens om hur förrättningskostnaderna skall fördelas, så ange det här (En blivande köpare — kontrakt ännu inte skrivet — kan inte ta på sig att betala förrättningskostnaderna.)	
	Västerviks kommun	
Andra ²⁾ som berärs	Namn	Personnummer (om det är känt)
	Västerviks Bostads AB	
	Postutdelningsadress	Telefon, bostaden (även riktnr)
	Box 234	
	Postnummer och postort	Telefon, arbetet (även riktnr)
	593 23 Västervik	
	Ägare till följande fastigheter eller delar av fastigheter	
	Blivande tomträttshavare Gasten 5	
	Namn	Personnummer (om det är känt)
	Länsförsäkringar i Kalmar län	
Postutdelningsadress	Telefon, bostaden (även riktnr)	
Box 187		
Postnummer och postort	Telefon, arbetet (även riktnr)	
593 21 Västervik		
Ägare till följande fastigheter eller delar av fastigheter		
Tomträttshavare Trakteraren 10		
Överlåtelsehandling	Finns köpehandling, skriftlig överenskommelse e d?	
	<input type="checkbox"/> Ja, daterad den	<input type="checkbox"/> Nej
Värdeintyg	Betalas av	
	Jag vill att lantmäteriet upprättar värdeintyg	
Lagfart	Betalas av	
	Jag vill att lantmäteriet ansöker om lagfart	
Övriga upplysningar		
Myndighetens anteckningar	Hondläggningen av förrättningen överläts på	Övriga anteckningar

2) Ägare till fastighet som påverkas, innehavare av servitut eller nyttjanderätt som kan påverkas, person som har köpt eller skall köpa område som skall avstyckas.

- Bifoga bestyrkta kopior av de handlingar Ni här ovan kryssat för att Ni har.
- En köpehandling e d kan bli ogiltig om inte en bestyrkt kopia av den sänds in.

Datum

92-08-28

91 356

Till Dnr 91 356

Sänds till

FASTIGHETS BILDNINGSMYNDIGHETEN
Västerviks lantmäteridistrikt
Box 8
593 21 VÄSTERVIK

- Ansökan om avstyckning av överlåtet område skall göras inom 6 månader från det att köpehandling e d undertecknas. Även förvärvaren får ansöka om avstyckning.
- Om sökanden är dödsbo bör bestyrkt kopia av bouppteckningen bifogas.
- Om ansökan görs genom ombud skall fullmakt bifogas.
- Företrädare för bolag, förening e d skall bifoga registreringsbevis eller protokollsutdrag.

TEXTA GÄRNA!

Person- uppgifter	Namn (sökande) Västerviks kommun		Personnummer
	Postutdelningsadress		Telefon, bostaden (öven riktnr)
	Postnummer och postort 593 80 Västervik		Telefon, arbetet (öven riktnr)
	Sökandens fastigheter eller delar av fastigheter som berörs Gasten 5, Trakteraren 10		Registerområde (socken) och kommun Västervik
v g v	Namn (sökande) Riksbyggens Brf Västervikshus nr 10		Personnummer
	Postutdelningsadress Box 914		Telefon, bostaden (öven riktnr)
	Postnummer och postort 601 19 Norrköping		Telefon, arbetet (öven riktnr)
	Sökandens fastigheter eller delar av fastigheter som berörs Trakteraren 20		Registerområde (socken) och kommun Västervik
Önskad åtgärd	<input type="checkbox"/> Avstyckning <input checked="" type="checkbox"/> Fastighetsreglering <input type="checkbox"/> Fastighetsbestämning		
	<input type="checkbox"/> Sammanläggning <input type="checkbox"/> Klyvning <input type="checkbox"/> Anläggningsförrättning		
	<input type="checkbox"/> Ledningsrättsförrättning <input type="checkbox"/> Något annat, ange vad		
	Närmare beskrivning av åtgärden — Vilka ytterligare fastigheter berörs? (Ange även socken och kommun) Servitut i Trakteraren 10 till förmån för Trakteraren 20 gällande biluppställning (6 platser) ändras till att avse de 6 platser som anges på bifogade ritning. Nytt servitut i Gasten 5 till förmån för Trakteraren 10 avseende biluppställning (2 platser) enligt bifogade ritning samt tillfart till dessa bildas. Inga ersättningar skall utgå.		
Området skall an- vändas till	<input checked="" type="checkbox"/> helårsbostad <input type="checkbox"/> fritidsbostad <input type="checkbox"/> jord- eller skogsbruk		
	<input type="checkbox"/> något annat, ange vad		
Underskrift	Ansökan omfattar även i tillämpliga delar sid 2. Samtliga sökande skall skriva under denna ansökan. Om någon fastighet har flera delägare skall samtliga skriva under ansökan. Handläggningen underlättas om också alla andra som berörs av förrättningen skriver under.		
	Sökande För Västerviks kommun		Sökande För Riksbyggens Brf Västervikshus nr 10
	Sökande För Västerviks Bostads AB		Sökande För Länsförsäkringar i Kalmar län
	Sökande		Sökande

1) Om fler än två sökande fortsätt på baksidan vid »Andra som berörs».

Bebyggelse, tillstånd, dispenser	<input type="checkbox"/> Området är bebyggt med	
	<input type="checkbox"/> Området är obebyggt	<input type="checkbox"/> Byggnadslov har inte sökts <input type="checkbox"/> Byggnadslov eller dispens har sökts men ännu inte beviljats
	<input type="checkbox"/> Byggnadslov eller dispens har beviljats den	<input type="checkbox"/> Förvärvstillstånd finns
	<input type="checkbox"/> Positivt förhandsbesked om byggnadslov har erhållits den	<input type="checkbox"/> Tillstånd eller yttrande från vägförvaltningen finns
Kopia av karta och handlingar	Ett exemplar av karta och handlingar erhålls utan extra kostnad Sänds till	
	Extra kopia av karta och handlingar sänds till	Betalas av
Förrättningskostnader	För lantmäteriförrättning utgår avgift enligt särskild prislista som finns hos fastighetsbildningsmyndigheten. Avgift utgår till viss del även om det som ansökan avser inte går att genomföra (avvisade, inställda ärenden). Är Ni överens om hur förrättningskostnaderna skall fördelas, så ange det här (En blivande köpare — kontrakt ännu inte skrivet — kan inte ta på sig att betala förrättningskostnaderna.) Västerviks kommun	
Andra ²⁾ som berörs	Namn	Personnummer (om det är känt)
	Västerviks Bostads AB	
	Postutdelningsadress	Telefon, bostaden (även riktnr)
	Box 234	
	Postnummer och postort	Telefon, arbetet (även riktnr)
	593 23 Västervik	
	Ägare till följande fastigheter eller delar av fastigheter	
	Tomträttshavare Gasten 5	
	Namn	Personnummer (om det är känt)
	Länsförsäkringar i Kalmar län	
Postutdelningsadress	Telefon, bostaden (även riktnr)	
Box 187		
Postnummer och postort	Telefon, arbetet (även riktnr)	
593 21 Västervik		
Ägare till följande fastigheter eller delar av fastigheter		
Tomträttshavare Trakteraren 10		
Överlåtelsehandling	Finns köpehandling, skriftlig överenskommelse e d?	
	<input type="checkbox"/> Ja, daterad den	<input type="checkbox"/> Nej
		Betalas av
	<input type="checkbox"/> Jag vill att lantmäteriet upprättar överlåtelsehandling	
		Betalas av
Värdeintyg	<input type="checkbox"/> Jag vill att lantmäteriet upprättar värdeintyg	
		Betalas av
Lagfart	<input type="checkbox"/> Jag vill att lantmäteriet ansöker om lagfart	
		Betalas av
Övriga upplysningar		
Myndighetens anteckningar	Handläggningen av förrättningen överlättes på	Övriga anteckningar

2) Ägare till fastighet som påverkas, innehavare av servitut eller nyttjanderätt som kan påverkas, person som har köpt eller skall köpa område som skall avstyckas.

- Bifoga bestyrkta kopior av de handlingar Ni här ovan kryssat för att Ni har.
- En köpehandling e d kan bli ogiltig om inte en bestyrkt kopia av den sänds in.

Datum

92-08-28
 91356

Till Dnr 91 356

Sänds till

FASTIGHETSBLDNINGSMYNDIGHETEN
Västerviks lantmäteridistrikt
 Box 8
 593 21 VÄSTERVIK

- Ansökan om avstyckning av överlåtet område skall göras inom 6 månader från det att köpehandling e d undertecknades. Även förvärvaren får ansöka om avstyckning.
- Om sökanden är dödsbo bör bestyrkt kopia av bouppteckningen bifogas.
- Om ansökan görs genom ombud skall fullmakt bifogas.
- Företrädare för bolag, förening e d skall bifoga registreringsbevis eller protokollsutdrag.

TEXTA GÄRNA!

Person- uppgifter	Namn (sökande) Västerviks kommun	Personnummer
	Postutdelningsadress	Telefon, bostaden (även riktnr)
	Postnummer och postort 593 80 Västervik	Telefon, arbetet (även riktnr)
	Sökandens fastigheter eller delar av fastigheter som berörs Gasten 5, Trakteraren 10	Registerområde (socken) och kommun Västervik
	Namn (sökande) Riksbyggens Brf Västervikshus nr 10	Personnummer
v g v	Postutdelningsadress Box 914	Telefon, bostaden (även riktnr)
	Postnummer och postort 601 19 Norrköping	Telefon, arbetet (även riktnr)
	Sökandens fastigheter eller delar av fastigheter som berörs Trakteraren 20	Registerområde (socken) och kommun Västervik
Önskad åtgärd	<input type="checkbox"/> Avstyckning <input checked="" type="checkbox"/> Fastighetsreglering <input type="checkbox"/> Fastighetsbestämning	
	<input type="checkbox"/> Sammanläggning <input type="checkbox"/> Klyvning <input type="checkbox"/> Anläggningsförrättning	
	<input type="checkbox"/> Ledningsrättsförrättning <input type="checkbox"/> Något annat, ange vad	
Närmare beskrivning av åtgärden — Vilka ytterligare fastigheter berörs? (Ange även socken och kommun) Servitut i Trakteraren 10 till förmån för Trakteraren 20 gällande biluppställning (6 platser) ändras till att avse de 6 platser som anges på bifogade ritning. Nytt servitut i Gasten 5 till förmån för Trakteraren 10 avseende biluppställning (2 platser) enligt bifogade ritning samt tillfart till dessa bildas. Inga ersättningar skall utgå.		
Området skall an- vändas till	<input checked="" type="checkbox"/> helårsbostad <input type="checkbox"/> fritidsbostad <input type="checkbox"/> jord- eller skogsbruk	
	<input type="checkbox"/> något annat, ange vad	
Underskrift	Ansökan omfattar även i-tillämpliga delar sid 2. Samtliga sökande skall skriva under denna ansökan. Om någon fastighet har flera delägare skall samtliga skriva under ansökan. Handläggningen underlättas om också alla andra som berörs av förrättningen skriver under.	
	Sökande För Västerviks kommun	Sökande För Riksbyggens Brf Västervikshus nr 10
	Sökande För Västerviks Bostads AB	Sökande För Länsförsäkringar i Kalmar/län
	Sökande	Sökande
Ink 93-04-07 Dar		

Bebyggelse, tillstånd, dispenser	<input type="checkbox"/> Området är bebyggt med		
	<input type="checkbox"/> Området är obebyggt	<input type="checkbox"/> Byggnadslov har inte sökts	<input type="checkbox"/> Byggnadslov eller dispens har sökts men ännu inte beviljats
	<input type="checkbox"/> Byggnadslov eller dispens har beviljats den		<input type="checkbox"/> Förvärvstillstånd finns
	<input type="checkbox"/> Positivt förhandsbesked om byggnadslov har erhållits den		<input type="checkbox"/> Tillstånd eller yttrande från vägförvaltningen finns
Kopia av karta och handlingar	Ett exemplar av karta och handlingar erhålls utan extra kostnad Sänds till		
	Extra kopia av karta och handlingar sänds till	Betalas av	
Förrättningskostnader	För lantmäteriförrättning utgår avgift enligt särskild prislista som finns hos fastighetsbildningsmyndigheten. Avgift utgår till viss del även om det som ansökan avser inte går att genomföra (avvisade, inställda ärenden). Är Ni överens om hur förrättningskostnaderna skall fördelas, så ange det här (En blivande köpare — kontrakt ännu inte skrivet — kan inte ta på sig att betala förrättningskostnaderna.) Västerviks kommun		
Andra ²⁾ som berörs	Namn Västerviks Bostads AB	Personnummer (om det är känt)	
	Postutdelningsadress Box 234	Telefon, bostaden (även riktnr)	
	Postnummer och postort 593 23 Västervik	Telefon, arbetet (även riktnr)	
	Ägare till följande fastigheter eller delar av fastigheter Tomträttshavare Gasten 5		
	Namn Länsförsäkringar i Kalmar län	Personnummer (om det är känt)	
	Postutdelningsadress Box 187	Telefon, bostaden (även riktnr)	
	Postnummer och postort 593 21 Västervik	Telefon, arbetet (även riktnr)	
	Ägare till följande fastigheter eller delar av fastigheter Tomträttshavare Trakteraren 10		
Överlåtelsehandling	Finns köpehandling, skriftlig överenskommelse e d?		
	<input type="checkbox"/> Ja, daterad den	<input type="checkbox"/> Nej	
Värdeintyg	<input type="checkbox"/> Jag vill att lantmäteriet upprättar värdeintyg	Betalas av	
	<input type="checkbox"/> Jag vill att lantmäteriet upprättar överlåtelsehandling	Betalas av	
Lagfart	<input type="checkbox"/> Jag vill att lantmäteriet ansöker om lagfart	Betalas av	
Övriga upplysningar			
Myndighetens anteckningar	Handläggningen av förrättningen överlättes på	Övriga anteckningar	

2) Ägare till fastighet som påverkas, innehavare av servitut eller nyttjanderätt som kan påverkas, person som har köpt eller skall köpa område som skall avstyckas.

- Bifoga bestyrkta kopior av de handlingar Ni här ovan kryssat för att Ni har.
- En köpehandling e d kan bli ogiltig om inte en bestyrkt kopia av den sänds in.

Bestyrkes i tjänsten

[Handwritten signature]

Datum

92-08-28

91 356

Till Dnr 91 356

Sänds till

FASTIGHETSBIKDNINGSMYNDIGHETEN
Västerviks lantmäteridistrikt
Box 8
593 21 VÄSTERVIK

TEXTA GÄRNA!

- Ansökan om avstyckning av överlåtet område skall göras inom 6 månader från det att köpehandling e d undertecknas. Även förvärvaren får ansöka om avstyckning.
- Om sökanden är dödsbo bör bestyrkt kopia av bouppteckningen bifogas.
- Om ansökan görs genom ombud skall fullmakt bifogas.
- Företrädare för bolag, förening e d skall bifoga registreringsbevis eller protokollsutdrag.

Person- uppgifter	Namn (sökande) Västerviks kommun		Personnummer
	Postu delningsadress		Telefon, bostaden (öven riktnr)
	Postnummer och postort 593 80 Västervik		Telefon, arbetet (öven riktnr)
	Sökandens fastigheter eller delar av fastigheter som berörs Gasten 5, Trakteraren 10		Registerområde (socken) och kommun Västervik
	Namn (sökande) Riksbyggens Brf Västervikshus nr 10		Personnummer
v g v	Postu delningsadress Box 914		Telefon, bostaden (öven riktnr)
	Postnummer och postort 601 19 Norrköping		Telefon, arbetet (öven riktnr)
	Sökandens fastigheter eller delar av fastigheter som berörs Trakteraren 20		Registerområde (socken) och kommun Västervik
Önskad åtgärd	<input type="checkbox"/> Avstyckning <input checked="" type="checkbox"/> Fastighetsreglering <input type="checkbox"/> Fastighetsbestämning		
	<input type="checkbox"/> Sammanläggning <input type="checkbox"/> Klyvning <input type="checkbox"/> Anläggningsförrättning		
	<input type="checkbox"/> Ledningsrättsförrättning <input type="checkbox"/> Något annat, ange vad		
Närmare beskrivning av åtgärden — Vilka ytterligare fastigheter berörs? (Ange öven socken och kommun)			
Servitut i Trakteraren 10 till förmån för Trakteraren 20 gällande biluppställning (6 platser) ändras till att avse de 6 platser som anges på bifogade ritning. Nytt servitut i Gasten 5 till förmån för Trakteraren 10 avseende biluppställning (2 platser) enligt bifogade ritning samt tillfart till dessa bildas. Inga ersättningar skall utgå.			
Området skall an- vändas till	<input checked="" type="checkbox"/> helårsbostad <input type="checkbox"/> fritidsbostad <input type="checkbox"/> jord- eller skogsbruk		
	<input type="checkbox"/> något annat, ange vad		
Underskrift	Ansökan omfattar även i tillämpliga delar sid 2. Samtliga sökande skall skriva under denna ansökan. Om någon fastighet har flera delägare skall samtliga skriva under ansökan. Handläggningen underlättas om också alla andra som berörs av förrättningen skriver under.		
	Sökande För Västerviks kommun		Sökande För Riksbyggens Brf Västervikshus nr 10
	Sökande För Västerviks Bostads AB		Sökande För Länsförsäkringar i Kalmar län
	Sökande		Sökande
		FASTIGHETSBIKDNINGSMYNDIGHETEN Västerviks lantmäteridistrikt	
		93-04-15	

lantmäteriet 81 0211 - Libbergaf 91-05

1) Om fler än två sökande fortsätt på baksidan vid »Andra som berörs».

Bebyggelse, tillstånd, dispenser	<input type="checkbox"/> Området är bebyggt med	
	<input type="checkbox"/> Området är obebyggt	<input type="checkbox"/> Byggnadslov har inte sökts <input type="checkbox"/> Byggnadslov eller dispens har sökts men ännu inte beviljats
	<input type="checkbox"/> Byggnadslov eller dispens har beviljats den	<input type="checkbox"/> Förvärvstillstånd finns
	<input type="checkbox"/> Positivt förhandsbesked om byggnadslov har erhållits den	<input type="checkbox"/> Tillstånd eller yttrande från vägförvaltningen finns
Kopia av karta och handlingar	Ett exemplar av karta och handlingar erhålls utan extra kostnad Sänds till	
	Extra kopia av karta och handlingar sänds till	Betalas av
Förrättningskostnader	För lantmäteriförrättning utgår avgift enligt särskild prislista som finns hos fastighetsbildningsmyndigheten. Avgift utgår till viss del även om det som ansökan avser inte går att genomföra (avvisade, inställda ärenden). Är Ni överens om hur förrättningskostnaderna skall fördelas, så ange det här (En blivande köpare — kontrakt ännu inte skrivet — kan inte ta på sig att betala förrättningskostnaderna.) Västerviks kommun	
Andra ²⁾ som berörs	Namn Västerviks Bostads AB	Personnummer (om det är könt)
	Postutdelningsadress Box 234	Telefon, bostaden (öven riktnr)
	Postnummer och postort 593 23 Västervik	Telefon, arbetet (öven riktnr)
	Ägare till följande fastigheter eller delar av fastigheter Tomträttshavare Gasten 5	
	Namn Länsförsäkringar i Kalmar län	Personnummer (om det är könt)
	Postutdelningsadress Box 187	Telefon, bostaden (öven riktnr)
	Postnummer och postort 593 21 Västervik	Telefon, arbetet (öven riktnr)
	Ägare till följande fastigheter eller delar av fastigheter Tomträttshavare Trakteraren 10	
Överlåtelsehandling	Finns köpehandling, skriftlig överenskommelse e d?	
	<input type="checkbox"/> Ja, daterad den	<input type="checkbox"/> Nej Betalas av
Värdeintyg	<input type="checkbox"/> Jag vill att lantmäteriet upprättar värdeintyg	
	Betalas av	
Lagfart	<input type="checkbox"/> Jag vill att lantmäteriet ansöker om lagfart	
Betalas av		
Övriga upplysningar		
Myndighetens anteckningar	Hondläggningen av förrättningen överläses på	Övriga anteckningar

2) Ägare till fastighet som påverkas, innehavare av servitut eller nyttjanderätt som kan påverkas, person som har köpt eller skall köpa område som skall avstyckas.

- Bifoga bestyrkta kopior av de handlingar Ni här ovan kryssat för att Ni har.
- En köpehandling e d kan bli ogiltig om inte en bestyrkt kopia av den sänds in.

Bestyrkes i tjänsten

[Signature]
.....

Västerviks lantmäteridistrikt

91 356

Vk

Åtgärdstyper Frgl	Berörda fastigheter Gasten 5, Trakteraren 10, Västervik 4:1	Registerområde Västervik
Kommunkod (4) 0883	Kommunnamn (20) Västervik	Sökande Västerviks kommun Fastighetskontoret 593 80 VÄSTERVIK (G. Bergwall)
Åtgärdstyper, kod 18	Projektnr (8)	Ink datum (6) 91-08-30
Ärendet beräknas vara avslutat 92-03-31		

Aktbilaga	Datum	Vidtagen åtgärd eller inkommen handling ¹	Anmärkningar
KA		Förrättningskarta <input checked="" type="checkbox"/> Upprättad <input type="checkbox"/> Inte upprättad	Antal blad 1 83
BE1		Beskrivning <input checked="" type="checkbox"/> Fastighetsrättslig beskrivning i särskild aktbilaga (BE) <input type="checkbox"/> Fastighetsrättslig beskrivning på förrättningskarta (KA)	
BE2		<input checked="" type="checkbox"/> Teknisk beskrivning i särskild aktbilaga (BE) <input type="checkbox"/> Teknisk beskrivning på förrättningskartan (KA)	
Aa	91-08-30	Ansökan	
	91-09-19	Kopia av ans. till mät / bl	
Ab	92-09-24	Ans. biträdd av R.s Bef. Västerviks nr 10	Behöriga firmateknare/W
	93-03-15	Servicebesök förly till R.k	
	93-03-23	KA, BE1-2, gischema, fakt.underlag + diktat från mät	
	93-04-01	Underr om avsl. u. smto + kop av KA, BE1, PE1 till samt. ber. solägare (4st) / RR	
	"	Kop av ans + medel till Länst. + V-viks Post. för karta etc	
Ac	93-04-07	Bitr. av ansökan från V-viks Poststads AB	
Ad	93-04-15	" Länsförsäkringar	
PE 1	93-04-16	Protokoll. Förrättningen avslutas	
		Behörighetshandl för Gunnar Bergwall " Mikael Högstedt	Deleg. beslut 1986-09-01 / RR KS i V-vik beslut 1992-06-09 / RR
		<input type="checkbox"/> Forts på tillägsblad	

Lantmäteriet BI 0274 a-e ÖLM/FBM 25000 90-09 Libergraf

¹ Protokoll bilaggs som aktbilaga PR 1, PR 2 osv i kronologisk ordning

